Regione Puglia

UNIONE EUROPEA
FONDO EUROPEO DI SVILUPPO REGIONALE
Investiamo nel vostro futuro

COMUNE DI LECCE

PROGRAMMA INTEGRATO DI RIGENERAZIONE URBANA

Legge Regionale 29 Luglio 2008 n°21

PIANI INTEGRATI DI SVILUPPO URBANO DI CITTA' MEDIO/GRANDI
(AVVISO PUBBLICO DI CUI ALLA DEL. G.R. 743/11 DEL 19.04.2011)

PO-FESR 2007/2013 - ASSE VII - LINEA D' INTERVENTO 7.1 - AZIONE 7.1.1

RECUPERO AMBIENTALE DELL'AREA URBANA EX CAVE DI MARCO VITO E DI VIA LEUCA:
"ASSE COMMERCIALE E VERDE ATTREZZATO, SECONDO STRALCIO DELLA RETE ECOLOGICA RELATIVA AL QUARTIERE LEUCA"

PROG 08	**SETTORE 8** **planimetria**	SCALA 1:200

L'ASSESSORE SETTORE PIANIFICAZIONE E SVILUPPO DEL TERRITORIO Dr. Severo Martini	IL SINDACO Dr. Paolo Perrone
IL DIRIGENTE SETTORE PROGRAMMAZIONE E STRATEGIE TERRITORIALI Dr. Raffaele Parlangeli	IL DIRIGENTE SETTORE PIANIFICAZIONE E SVILUPPO DEL TERRITORIO Arch. Luigi Maniglio R.U.P.
GRUPPO DI PROGETTAZIONE Arch. Maria Antonietta Greco (Coordinatore PIRU) Chiara Marcellini (Coordinatore amministrativo) Dr.ssa Teresa Magrini Ing. Claudio Sanapo geom. Nicola Capone geom. Riccardo Loiacono geom. Ivan Margiotta Claudia Loiacono dis. Antonio Vetrugno	TECNICI ESTERNI Metamor Architetti Associati Arch. Cinzia Tarantino RILIEVO CELERIMETRICO geom. Massimiliano Iasella
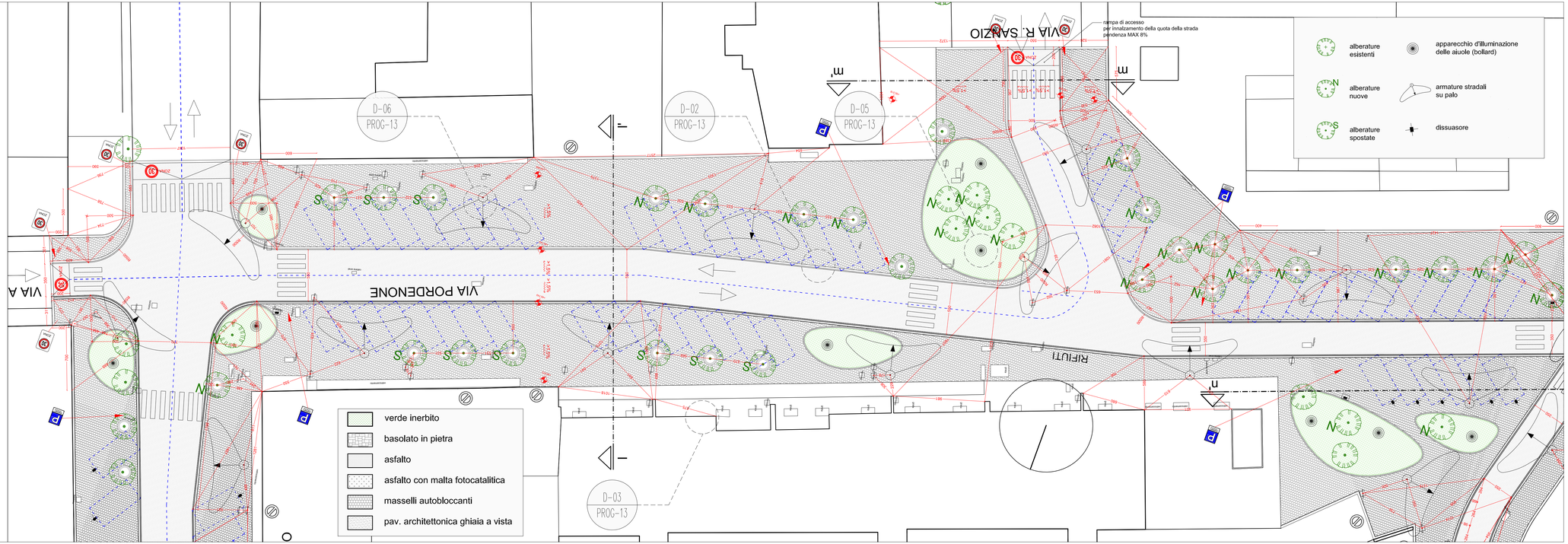
In collaborazione con: Laboratorio Urbano Aperto (LUA) - Manifatture Knos